

2. Concepto  Actualización

Espacio reservado para la DIAN



4. Número de formulario

14476082254



(415)7707212489984(8020)0000014476082254

5. Número de Identificación Tributaria (NIT):

8 0 0 0 9 2 1 9 8

6. DV

5

12. Dirección seccional

Impuestos y Aduanas de Pasto

14. Buzón electrónico

14

IDENTIFICACION

24. Tipo de contribuyente:

Persona jurídica

25. Tipo de documento:

1

26. Número de Identificación:

27. Fecha expedición:

Lugar de expedición

28. País:

29. Departamento:

30. Ciudad/Municipio:

31. Primer apellido

32. Segundo apellido

33. Primer nombre

34. Otros nombres

35. Razón social:

UNIVERSIDAD MARIANA

36. Nombre comercial:

37. Sigla:

UBICACION

38. País:

COLOMBIA

1 6 9

39. Departamento:

Nariño

5 2

40. Ciudad/Municipio:

Pasto

0 0 1

41. Dirección principal

CL 18 34 104 BRR VERSALLES

42. Correo electrónico:

abacca@umariana.edu.co

43. Código postal

44. Teléfono 1:

45. Teléfono 2:

CLASIFICACION

Actividad económica				Ocupación		52. Número establecimientos
Actividad principal		Actividad secundaria		Otras actividades		
46. Código:	47. Fecha inicio actividad:	48. Código:	49. Fecha inicio actividad:	50. Código:	51. Código:	
8 5 4 4	2 0 0 0 0 4 1 2	8 5 6 0	2 0 1 3 0 6 0 3	<input type="text"/>	<input type="text"/>	<input type="text"/>

Responsabilidades, Calidades y Atributos

53. Código:	1	2	3	4	5	6	7	8	9	10	11	12	13	14	15	16	17	18	19	20	21	22	23	24	25	26
	4	7	1	4	9	1	0	4	2																	

04- Impto renta y compl. régimen especial

07- Retención en la fuente a título de rent

14- Informante de exogena

09- Retención en la fuente en el impuesto

10- Obligado aduanero

42- Obligado a llevar contabilidad

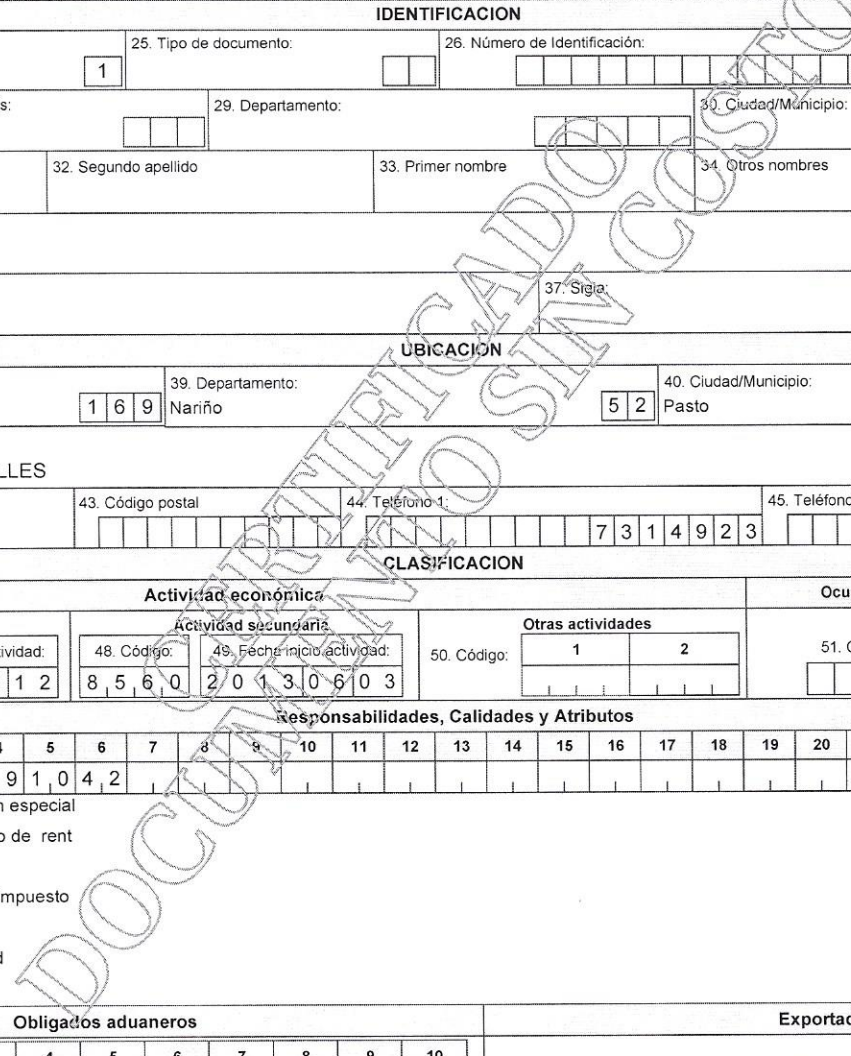

Obligados aduaneros

Exportadores

54. Código:	1	2	3	4	5	6	7	8	9	10	55. Forma	56. Tipo	Servicio	1	2	3	
	2	3												57. Modo	<input type="text"/>	<input type="text"/>	<input type="text"/>
	11	12	13	14	15	16	17	18	19	20					58. CPC	<input type="text"/>	<input type="text"/>

IMPORTANTE: Sin perjuicio de las actualizaciones a que haya lugar, la inscripción en el Registro Único Tributario -RUT-, tendrá vigencia indefinida y en consecuencia no se exigirá su renovación

Para uso exclusivo de la DIAN

59. Anexos: SI  NO

60. No. de Folios:

61. Fecha:

La información contenida en el formulario, será responsabilidad de quien lo suscribe y en consecuencia corresponde exactamente a la realidad, por lo anterior, cualquier falsedad o inexactitud en que incurra podrá ser sancionada.

Artículo 18 Decreto 2460 de Noviembre de 2013

Firma del solicitante:

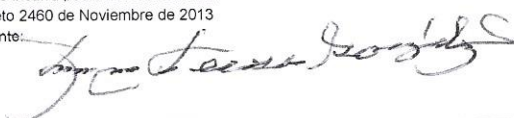

Sin perjuicio de las verificaciones que la DIAN realice.

Firma autorizada:

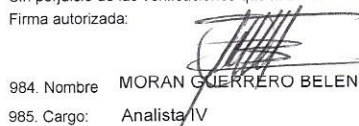

984. Nombre MORAN GUERRERO BELEN PATRICIA

985. Cargo: Analista IV



Espacio reservado para la DIAN



4. Número de formulario

14476082254



5. Número de Identificación Tributaria (NIT): 8 0 0 0 9 2 1 9 8 - 5	6. DV 5	12. Dirección seccional Impuestos y Aduanas de Pasto	14. Buzón electrónico 1 4
--	------------	---	------------------------------

Características y formas de las organizaciones

62. Naturaleza <input type="checkbox"/> 2	63. Formas asociativas <input type="checkbox"/>	64. Entidades o institutos de derecho público de orden nacional, departamental, municipal y descentralizados. <input type="checkbox"/>
65. Fondos <input type="checkbox"/>	66. Cooperativas <input type="checkbox"/>	67. Sociedades y organismos extranjeros <input type="checkbox"/>
68. Sin personería jurídica <input type="checkbox"/>	69. Otras organizaciones no clasificadas 1 9	70. Beneficio <input type="checkbox"/> 2

Constitución, Registro y Última Reforma

Composición del Capital

Documento	1. Constitución	2. Reforma
71. Clase:	0 8	
72. Número:	2 3 0	
73. Fecha:	1 9 7 0 0 3 2 5	
74. Número de Notaría:		
75. Entidad de registro:	0 4	
76. Fecha de registro:	1 9 7 0 0 3 2 5	
77. No. Matrícula mercantil:		
78. Departamento:	5 2	
79. Ciudad/Municipio:	0 0 1	
Vigencia:		
80. Desde:	1 9 7 0 0 3 2 5	
81. Hasta:	3 0 0 0 1 2 3 1	

82. Nacional:	<input type="checkbox"/> 1 0 0 %
83. Nacional público:	<input type="checkbox"/> 0 %
84. Nacional privado:	<input type="checkbox"/> 1 0 0 %
85. Extranjero:	<input type="checkbox"/> 0 %
86. Extranjero público:	<input type="checkbox"/> 0 %
87. Extranjero privado:	<input type="checkbox"/> 0 %

Entidad de vigilancia y control

88. Entidad de vigilancia y control:  
Ministerio de Educación  1 7

Estado y Beneficio

Item	89. Estado actual:	90. Fecha cambio de estado:	91. Número de Identificación Tributaria (NIT):
1	<input type="checkbox"/> 8 0	2 0 1 6 0 6 2 4	<input type="checkbox"/>
2	<input type="checkbox"/>		<input type="checkbox"/>
3	<input type="checkbox"/>		<input type="checkbox"/>
4	<input type="checkbox"/>		<input type="checkbox"/>
5	<input type="checkbox"/>		<input type="checkbox"/>

Vinculación económica

93. Vinculación económica <input type="checkbox"/>	94. Nombre del grupo económico y/o empresarial	95. Número de Identificación Tributaria (NIT) de la Matriz o Controlante:	96. DV. -
97. Nombre o razón social de la matriz o controlante			
170. Número de identificación tributaria otorgado en el exterior	171. País: <input type="checkbox"/>	172. Número de identificación tributaria sociedad o natural del exterior con EP <input type="checkbox"/>	
173. Nombre o razón social de la sociedad o natural del exterior con EP			

Espacio reservado para la DIAN



4. Número de formulario

14476082254



(415)7707212489984(8020)0000014476082254

5. Número de Identificación Tributaria (NIT):

8 0 0 0 9 2 1 9 8

6. DV

5

12. Dirección seccional

Impuestos y Aduanas de Pasto

14. Buzón electrónico

1 4

**Representación**

98. Representación: REPRS LEGAL PRIN	99. Fecha inicio ejercicio representación: 2 0 1 8 0 6 3 0		
100. Tipo de documento: Cédula de ciudadanía	101. Número de identificación: 1 3 2 1 9 6 2 1 3 5	102. DV	103. Número de tarjeta profesional:
104. Primer apellido GONZALEZ	105. Segundo apellido SILVA	106. Primer nombre MARIA	107. Otros nombres TERESA
108. Número de Identificación Tributaria (NIT):	109. DV	110. Razón social representante legal	
	-		
98. Representación:	99. Fecha inicio ejercicio representación:		
100. Tipo de documento:	101. Número de identificación:	102. DV	103. Número de tarjeta profesional:
104. Primer apellido	105. Segundo apellido	106. Primer nombre	107. Otros nombres
108. Número de Identificación Tributaria (NIT):	109. DV	110. Razón social representante legal	
	-		
98. Representación:	99. Fecha inicio ejercicio representación:		
100. Tipo de documento:	101. Número de identificación:	102. DV	103. Número de tarjeta profesional:
104. Primer apellido	105. Segundo apellido	106. Primer nombre	107. Otros nombres
108. Número de Identificación Tributaria (NIT):	109. DV	110. Razón social representante legal	
	-		
98. Representación:	99. Fecha inicio ejercicio representación:		
100. Tipo de documento:	101. Número de identificación:	102. DV	103. Número de tarjeta profesional:
104. Primer apellido	105. Segundo apellido	106. Primer nombre	107. Otros nombres
108. Número de Identificación Tributaria (NIT):	109. DV	110. Razón social representante legal	
	-		

Colombia, un compromiso que no podemos evadir.



Espacio reservado para la DIAN



4. Número de formulario

14476082254



5. Número de Identificación Tributaria (NIT): 8 0 0 0 9 2 1 9 8	6. DV 5	12. Dirección seccional Impuestos y Aduanas de Pasto	14. Buzón electrónico (14)
--	------------	---	-------------------------------

Revisor Fiscal y Contador

Revisor Fiscal Principal	124. Tipo de documento: Cédula de ciudadanía	125. Número de identificación: 1 0 5 2 3 6 9 7	126. DV 1	127. Número de tarjeta profesional: 3 8 2 5 T
	128. Primer apellido MOSQUERA	129. Segundo apellido SARRIA	130. Primer nombre JULIO	131. Otros nombres ROMULO
	132. Número de Identificación Tributaria (NIT):	133. DV -	134. Sociedad o firma designada:	
135. Fecha de nombramiento 2 0 1 1 0 1 2 0				
Revisor Fiscal Suplente	136. Tipo de documento:	137. Número de identificación:	138. DV	139. Número de tarjeta profesional:
	140. Primer apellido	141. Segundo apellido	142. Primer nombre	143. Otros nombres
	144. Número de Identificación Tributaria (NIT):	145. DV	146. Sociedad o firma designada:	
147. Fecha de nombramiento				
Contador	148. Tipo de documento:	149. Número de identificación:	150. DV	151. Número de tarjeta profesional:
	152. Primer apellido	153. Segundo apellido	154. Primer nombre	155. Otros nombres
	156. Número de Identificación Tributaria (NIT):	157. DV	158. Sociedad o firma designada:	
159. Fecha de nombramiento				

Colombia, un compromiso que no podemos evadir.